ALAMAR
TECNO CIENTÍFICA LTDA

INFORMATIVO TÉCNICO

PRODUTO: **VIOLETA GENCIANA**

MARCA: INLAB CONFIANÇA
CÓDIGO: 995

FÓRMULA ESTRUTURAL

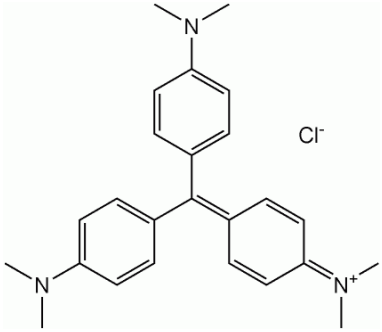

FÓRMULA MOLECULAR: C25H30ClN3
PESO MOLECULAR: 407,99 g/moL
Nº CAS [548-62-9]

ARMAZENAMENTO: Manter fechado e em temperatura ambiente

CARACTERES: Pó cristalino verde escuro metálico ou com brilho dourado, de odor característico.

ESPECIFICAÇÕES : Solubilidade: Muito solúvel em água e solúvel em etanol. Solução límpida de cor violeta
Perda por Dessecação: máx. 7,5%
Teor: 95,0% – 100,0%
Tonalidade: Conforme padrão

DESCRIÇÃO: Violeta genciana (violeta cristal, violeta de metila 10 B, oucloreto de pararosanilina) é um agente antisséptico e antimicótico. Sendo considerado um corante primário usado no processo de coloração de Gram, e talvez o mais importante agente identificador de bactérias em uso na atualidade, é também utilizado em hospitais para o tratamento de queimaduras sérias e outras lesões da pele e gengivas.

APLICAÇÕES: É destinada principalmente como solução indicadora para uso em laboratórios e como reagente em análises químicas e pesquisa. Além disso a violeta genciana é utilizada com finalidade estética na tintura de cabelos, também é usada na em cirurgias plásticas, dermatologia e tratamento de algumas doenças como, por exemplo, aftas e estomatite. Por possuir um efeito anticéptico e antimicótico pode ser utilizada para o trato de doenças de pele e queimaduras.

BIBIOGRAFIA: – WIKIPÉDIA – SIGMA/ALDRICH – THE MERCK INDEX 11ª EDIÇÃO.

Rua Emir Macedo Nogueira 179 Jardim Portinari – Diadema – SP- Cep:09961-720
Fone: (11) 4061.2921 – 4066-2921 – Fax: 4066-6418 –
www.inlabconfianca.com.br